

Financiële bijsluiter



Het product



De risico's



De kosten



De opbrengst



Eerder beëindigen

Inkomensvoorziening Voor Oudedag Particulier

van Nationale-Nederlanden

Gebruik de Financiële Bijsluiter vóór u overgaat tot het afsluiten van de levensverzekering Inkomensvoorziening Voor Oudedag Particulier. Vergelijk deze Financiële Bijsluiter ook met de bijsluiter van andere levensverzekeringen. Lees ook de offerte en/of de algemene voorwaarden.

Let op! Er wordt gerekend met een inleg van € 1.200 per jaar. Uw persoonlijke keuzes en situatie kunnen van invloed zijn op de resultaten die in deze bijsluiter vermeld worden. Meer informatie: www.definancieelbijsluiter.nl of vraag een adviseur.

Heeft u vragen?

Nationale-Nederlanden, Postbus 93604, 2509 AV DEN HAAG, 070 - 513 0303
of neem contact op met een adviseur.

Deze Financiële Bijsluiter is opgesteld op 3 september 2008 volgens de voorschriften van de Autoriteit Financiële Markten (www.afm.nl). Deze organisatie houdt toezicht op sparen, lenen, beleggen en verzekeren.

Let op!

Er wordt gerekend met een inleg van € 1.200 per jaar

Wat houdt Inkomensvoorziening Voor Oudedag Particulier in?



U gaat

verzekeren

U moet

elke maand premie betalen
Vraag naar het bedrag

U kunt

bij overlijden een vast bedrag nalaten
aan nabestaanden

én sparen

elke maand een bedrag storten
Vraag naar het bedrag

een gegarandeerd bedrag bijeen
krijgen

Wat zijn de risico's?



Risico dat u uw inleg niet terugkrijgt

Bij tussentijdse beëindiging (3 jaar)

zeer groot
groot
vrij groot
klein
zeer klein

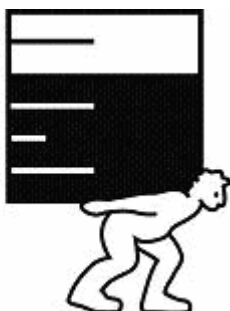

Bij gehele looptijd (20 jaar)

zeer groot
groot
vrij groot
klein
zeer klein

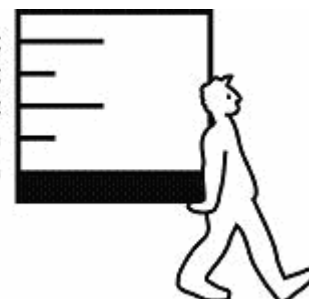

Wat kan er gebeuren in het ergste geval?

bij tussentijdse beëindiging kunt u 24,6% van uw inleg kwijtraken

bij een gehele looptijd (20 jaar) ontvangt u 103% van uw inleg terug

Wat zijn de kosten?



De kosten bij een voorspelling op basis van een waardevermeerdering van het kapitaal van 4%

	Inleg	Rendement	Uw kosten	Wat u overhoudt	
Na 1 jaar			€ 27 verzekeringspremie € 254 overige kosten € 50 bij eerder beëindigen		na 1 jaar is uw netto rendement - 44,9%
	€ 1.200	+ € 13	- € 331	= € 882	
Na 10 jaar			€ 317 verzekeringspremie € 2.633 overige kosten € 461 bij eerder beëindigen		na 10 jaar is uw netto rendement - 2,5%
	€ 12.000	+ € 1.977	- € 3.411	= € 10.566	
Na 20 jaar			€ 618 verzekeringspremie € 5.532 overige kosten € 0 bij eerder beëindigen		na 20 jaar is uw netto rendement + 1,2%
	€ 24.000	+ € 9.266	- € 6.150	= € 27.116	

Wat kan Inkomensvoorziening Voor Oudedag Particulier opbrengen?



De opbrengst bij een voorspelling op basis van historie

De opbrengst bij een voorspelling op basis van een waardevermeerdering van het kapitaal van 4%

De opbrengst bij een pessimistische voorspelling

De opbrengst is hoger dan de inleg

De opbrengst is hoger dan de inleg

De opbrengst is hoger dan de inleg

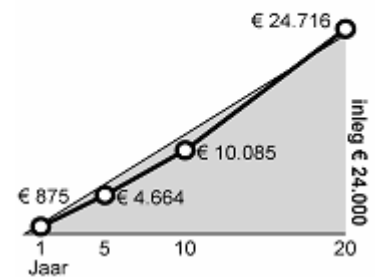
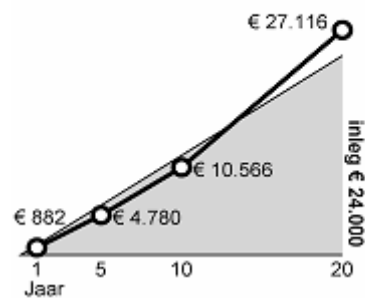
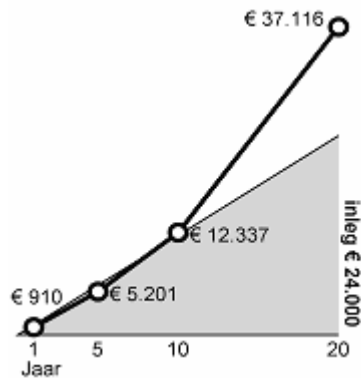

Wat gebeurt er bij eerder beëindigen?

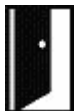

Eerder beëindigen

bij overlijden

bij opzeggen (bijvoorbeeld bij scheiding, baanverlies, arbeidsongeschiktheid)

Gevolgen

uw nabestaande krijgt een vast bedrag
Vraag naar de voorwaarden

u heeft kosten
Vraag naar de bedragen