



Het product



De risico's



De kosten



De opbrengst



Eerder beëindigen

Gebruik de Financiële Bijsluiter vóór u overgaat tot het afsluiten van overig (bv. levensverzekering) Inkomensvoorziening Voor Oudedag Particulier. Vergelijk deze Financiële Bijsluiter ook met de bijsluiter van andere overigen. Lees ook de offerte en/of de algemene voorwaarden.

Let op! Er wordt gerekend met een eenmalige inleg van € 1.000 en met beleggingen in een mix van aandelen en obligaties. Hierbij wordt uitgegaan van 50% beleggingen in aandelen en 50% beleggingen in obligaties. Uw persoonlijke keuzes en situatie kunnen van invloed zijn op de resultaten die in deze bijsluiter vermeld worden. Meer informatie: www.definancielebijsluiter.nl of vraag een adviseur.

Let op!

Er wordt gerekend met een eenmalige inleg van € 1.000, met 50% beleggingen in aandelen en met 50% beleggingen in obligaties

Heeft u vragen?

Nationale-Nederlanden, Postbus 93604, 2509 AV DEN HAAG, 070 - 513 0303 of neem contact op met een adviseur.

Deze Financiële Bijsluiter is opgesteld op 25 september 2008 volgens de voorschriften van de Autoriteit Financiële Markten (www.afm.nl). Deze organisatie houdt toezicht op sparen, lenen, beleggen en verzekeren.

Wat houdt Inkomensvoorziening Voor Oudedag Particulier in?



U gaat	U moet	U kunt
beleggen	eenmalig een vast bedrag storten <i>Vraag naar het bedrag en vraag waarin u belegt</i>	een bedrag bijeen krijgen
én verzekeren	eenmalig premie betalen <i>Vraag naar het bedrag</i>	bij overlijden een vast bedrag nalaten aan nabestaanden

Wat zijn de risico's?



Risico dat u uw inleg niet terugkrijgt

Bij tussentijdse beëindiging (3 jaar)

zeer groot
groot
vrij groot
klein
zeer klein



Bij gehele looptijd (20 jaar)

zeer groot
groot
vrij groot
klein
zeer klein



Wat kan er gebeuren in het ergste geval?

bij tussentijdse beëindiging kunt u uw volledige inleg kwijtraken

bij een gehele looptijd (20 jaar) ontvangt u 175% van uw inleg terug

Wat zijn de kosten?



De kosten bij een voorspelling op basis van een waardevermeerdering van de belegging van 4%

	Inleg	Rendement	Uw kosten	Wat u overhoudt	
Na 1 jaar			€ 0 verzekeringspremie € 26 overige kosten € 51 bij eerder beëindigen		na 1 jaar is uw netto rendement - 3,8%
	€ 1.000	+ € 40	- € 77	= € 963	
Na 10 jaar			€ 5 verzekeringspremie € 273 overige kosten € 0 bij eerder beëindigen		na 10 jaar is uw netto rendement + 1,3%
	€ 1.000	+ € 421	- € 278	= € 1.143	
Na 20 jaar			€ 11 verzekeringspremie € 583 overige kosten € 0 bij eerder beëindigen		na 20 jaar is uw netto rendement + 2,8%
	€ 1.000	+ € 1.344	- € 594	= € 1.750	

Wat kan Inkomensvoorziening Voor Oudedag Particulier opbrengen?



De opbrengst bij een voorspelling op basis van historie

De opbrengst bij een voorspelling op basis van een waardevermeerdering van de belegging van 4%

De opbrengst bij een pessimistische voorspelling

De opbrengst is hoger dan de inleg

De opbrengst is hoger dan de inleg

De opbrengst is hoger dan de inleg

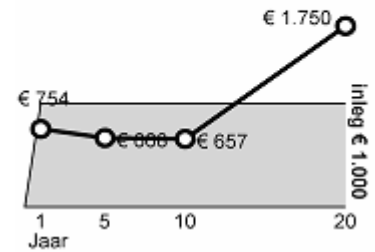
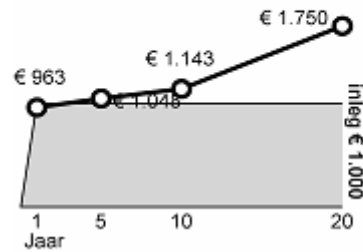
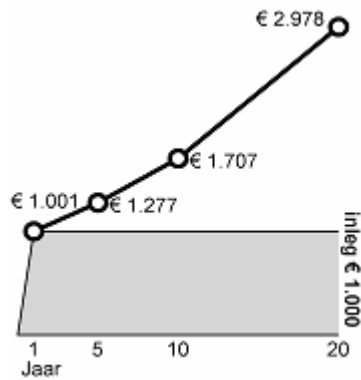

Wat gebeurt er bij eerder beëindigen?

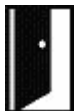

Eerder beëindigen

bij overlijden

bij opzeggen (bijvoorbeeld bij scheiding, baanverlies, arbeidsongeschiktheid)

Gevolgen

uw nabestaande krijgt een vast bedrag
Vraag naar de voorwaarden

u heeft afkoopkosten
Vraag naar de bedragen