



Het product



De risico's



De kosten



De opbrengst



Eerder beëindigen

Gebruik de Financiële Bijsluiter vóór u overgaat tot het afsluiten van de levensverzekering Inkomensvoorziening voor oudedag particulier. Vergelijk deze Financiële Bijsluiter ook met de bijsluiter van andere levensverzekeringen. Lees ook de offerte en/of de algemene voorwaarden.

Let op! Er wordt gerekend met een eenmalige inleg van € 5.000. Uw persoonlijke keuzes en situatie kunnen van invloed zijn op de resultaten die in deze bijsluiter vermeld worden. Meer informatie: [www.definancieelbijsluiter.nl](http://www.definancieelbijsluiter.nl) of vraag een adviseur.

Heeft u vragen?

Nationale-Nederlanden, Postbus 93604, 2509 AV DEN HAAG, 070 - 513 0303  
of neem contact op met een adviseur.

#### Let op!

Er wordt gerekend met een eenmalige inleg van € 5.000

Deze Financiële Bijsluiter is opgesteld op 2 februari 2007 volgens de voorschriften van de Autoriteit Financiële Markten ([www.afm.nl](http://www.afm.nl)). Deze organisatie houdt toezicht op sparen, lenen, beleggen en verzekeren.

### Wat houdt Inkomensvoorziening voor oudedag particulier in?

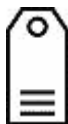

U gaat	U moet	U kunt
verzekeren	eenmalig premie betalen <i>Vraag naar het bedrag</i>	bij overlijden een vast bedrag
én sparen	eenmalig een bedrag storten <i>Vraag naar het bedrag</i>	een gegarandeerd bedrag bijeen krijgen

### Wat zijn de risico's?



#### Risico dat u uw inleg niet terugkrijgt

Bij tussentijdse beëindiging (3 jaar)

zeer groot  
groot  
vrij groot  
klein  
zeer klein

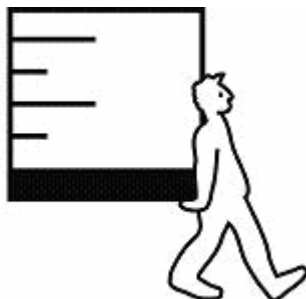

Bij gehele looptijd (20 jaar)

zeer groot  
groot  
vrij groot  
klein  
zeer klein

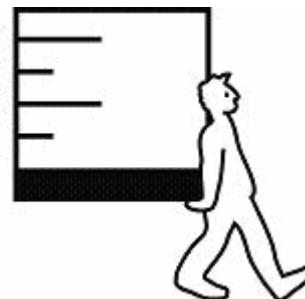

#### Wat kan er gebeuren in het ergste geval?

bij een tussentijdse beëindiging ontvangt u uw inleg terug

bij een gehele looptijd (20 jaar) ontvangt u 169% van uw inleg terug

## Wat zijn de kosten?



De kosten bij een voorspelling op basis van een waardevermeerdering van het kapitaal van 4%

	Inleg	Rendement	Uw kosten	Wat u overhoudt	
Na 1 jaar			€ 1 verzekering premie € 1.036 overige kosten € -751 bij eerder beëindigen		na 1 jaar is uw netto rendement - 2,5%
	€ 5.000	+ € 159	- € 286	= € 4.873	
Na 10 jaar			€ 0 verzekering premie € 1.122 overige kosten € -402 bij eerder beëindigen		na 10 jaar is uw netto rendement + 2,1%
	€ 5.000	+ € 1.888	- € 720	= € 6.168	
Na 20 jaar			€ -69 verzekering premie € 1.260 overige kosten € 0 bij eerder beëindigen		na 20 jaar is uw netto rendement + 2,7%
	€ 5.000	+ € 4.642	- € 1.191	= € 8.451	

## Wat kan Inkomensvoorziening voor oudedag particulier opbrengen?



De opbrengst bij een voorspelling op basis van historie

De opbrengst bij een voorspelling op basis van een waardevermeerdering van het kapitaal van 4%

De opbrengst bij een pessimistische voorspelling

De opbrengst is hoger dan de inleg

De opbrengst is hoger dan de inleg

De opbrengst is hoger dan de inleg

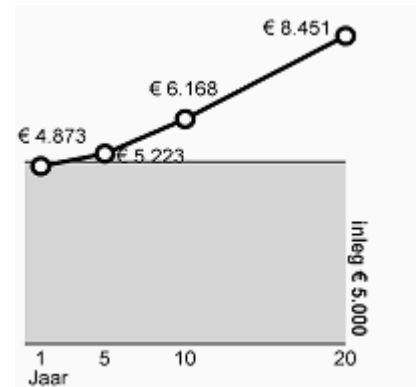
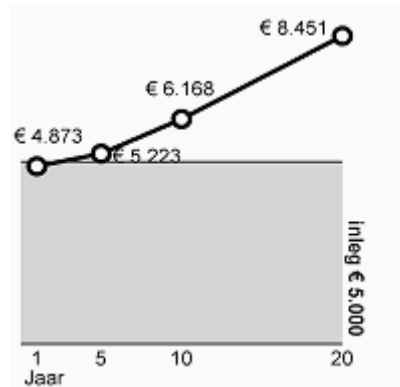
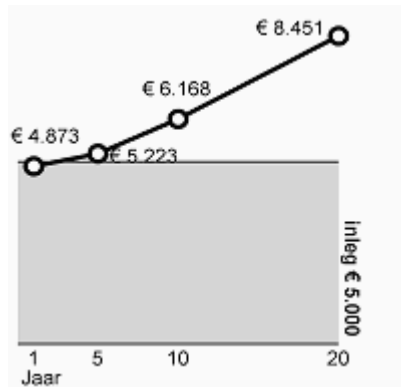

## Wat gebeurt er bij eerder beëindigen?

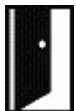

### Eerder beëindigen

bij overlijden

bij opzeggen (bijvoorbeeld bij scheiding, baanverlies, arbeidsongeschiktheid)

### Gevolgen

uw nabestaande krijgt een vast bedrag/  
*Vraag naar de voorwaarden*

u heeft afkoopkosten  
*Vraag naar de bedragen*