

Financiële bijsluiter



Het product



De risico's



De kosten



De opbrengst



Eerder beëindigen

de REAAL Kies Vrij Beleggingsverzekering 2.0

van REAAL Levensverzekeringen N.V.

Gebruik de Financiële Bijsluiter vóór u overgaat tot het afsluiten van beleggingsverzekering de REAAL Kies Vrij Beleggingsverzekering 2.0. Vergelijk deze Financiële Bijsluiter ook met de bijsluiter van andere beleggingsverzekeringen. Lees ook de offerte en/of de algemene voorwaarden.

Let op! Er wordt gerekend met een inleg van € 1.200 per jaar en met beleggingen in een mix van aandelen en obligaties. Hierbij wordt uitgegaan van 50% beleggingen in aandelen en 50% beleggingen in obligaties. Uw persoonlijke keuzes en situatie kunnen van invloed zijn op de resultaten die in deze bijsluiter vermeld worden. Meer informatie: www.definancielebijsluiter.nl of vraag een adviseur.

Heeft u vragen?

REAAL Levensverzekeringen N.V., Wognumsebuurt 10, 1817 BH Alkmaar, 072 - 548 6250 of neem contact op met een adviseur.

Deze Financiële Bijsluiter is opgesteld op 22 februari 2008 volgens de voorschriften van de Autoriteit Financiële Markten (www.afm.nl). Deze organisatie houdt toezicht op sparen, lenen, beleggen en verzekeren.

Let op!

Er wordt gerekend met een inleg van € 1.200 per jaar, met 50% beleggingen in aandelen en met 50% beleggingen in obligaties

Wat houdt de REAAL Kies Vrij Beleggingsverzekering 2.0 in?



U gaat	U moet	U kunt
beleggen	elke maand een vast bedrag storten <i>Vraag naar het bedrag en vraag waarin u belegt</i>	een bedrag bijeen krijgen <i>Vraag naar de hoogte en duur van de uitkeringen</i>
én verzekeren	elke maand premie betalen <i>Vraag naar het bedrag</i>	bij overlijden een onzeker bedrag nalaten aan uw nabestaanden

Wat zijn de risico's?



Risico dat u uw inleg niet terugkrijgt

Bij tussentijdse beëindiging (3 jaar)

zeer groot
groot
vrij groot
klein
zeer klein

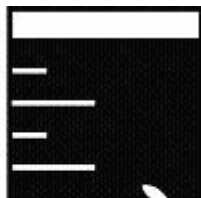

Bij gehele looptijd (20 jaar)

zeer groot
groot
vrij groot
klein
zeer klein



Wat kan er gebeuren in het ergste geval?

bij tussentijdse beëindiging kunt u uw volledige inleg kwijtraken

bij een gehele looptijd (20 jaar) kunt u uw inleg kwijtraken

Wat zijn de kosten?



De kosten bij een voorspelling op basis van een waardevermeerdering van de belegging van 4%

	Inleg	Rendement	Uw kosten	Wat u overhoudt	
Na 1 jaar			€ 14 verzekeringspremie € 380 overige kosten € 100 bij eerder beëindigen		na 1 jaar is uw netto rendement - 63,7%
	€ 1.200	+ € 17	- € 494	= € 723	
Na 10 jaar			€ 162 verzekeringspremie € 3.115 overige kosten € 100 bij eerder beëindigen		na 10 jaar is uw netto rendement - 2,7%
	€ 12.000	+ € 1.888	- € 3.377	= € 10.511	
Na 20 jaar			€ 278 verzekeringspremie € 6.320 overige kosten € 0 bij eerder beëindigen		na 20 jaar is uw netto rendement + 0,9%
	€ 24.000	+ € 9.003	- € 6.598	= € 26.405	

Wat kan de REAAL Kies Vrij Beleggingsverzekering 2.0 opbrengen?



De opbrengst bij een voorspelling op basis van historie

De opbrengst bij een voorspelling op basis van een waardevermeerdering van de belegging van 4%

De opbrengst bij een pessimistische voorspelling

De opbrengst is hoger dan de inleg

De opbrengst is hoger dan de inleg

De opbrengst is lager dan de inleg

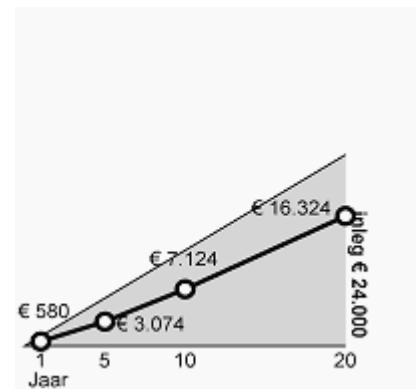
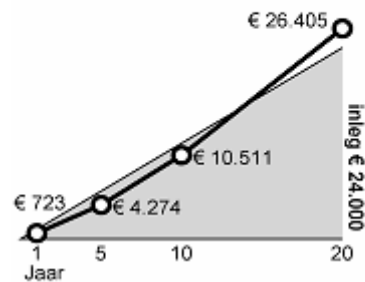
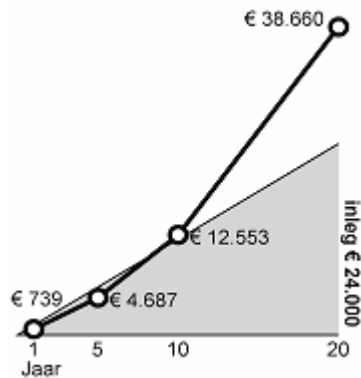

Wat gebeurt er bij eerder beëindigen?

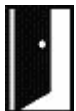

Eerder beëindigen

bij overlijden

bij opzeggen (bijvoorbeeld bij scheiding, baanverlies, arbeidsongeschiktheid)

Gevolgen

uw nabestaande krijgt een onzeker bedrag
Vraag naar de voorwaarden

u heeft afkoopkosten
Vraag naar de bedragen