

Financiële bijsluiter



Het product



De risico's



De kosten



De opbrengst



Eerder beëindigen

REAAL PensioenPlan

van REAAL Levensverzekeringen N.V.

Gebruik de Financiële Bijsluiter vóór u overgaat tot het afsluiten van pensioenverzekering REAAL PensioenPlan. Vergelijk deze Financiële Bijsluiter ook met de bijsluiter van andere pensioenverzekeringen. Lees ook de offerte en/of de algemene voorwaarden.

Let op! Er wordt gerekend met een inleg van € 1.200 per jaar, waarbij de beleggingsmix verandert gedurende de tijd. Uw persoonlijke keuzes en situatie kunnen van invloed zijn op de resultaten die in deze bijsluiter vermeld worden. Meer informatie: www.definancielebijsluiter.nl of vraag een adviseur.

Heeft u vragen?

REAAL Levensverzekeringen N.V., Wognumsebuurt 10, 1817 BH Alkmaar, 072 - 519 4877 of neem contact op met een adviseur.

Deze Financiële Bijsluiter is opgesteld op 7 maart 2008 volgens de voorschriften van de Autoriteit Financiële Markten (www.afm.nl). Deze organisatie houdt toezicht op sparen, lenen, beleggen en verzekeren.

Let op!

Er wordt gerekend met een inleg van € 1.200 per jaar, waarbij de beleggingsmix verandert gedurende de tijd

Wat houdt REAAL PensioenPlan in?



U gaat

beleggen

én verzekeren

U moet

elke maand een vast bedrag storten
Vraag naar het bedrag en vraag waarin u belegt

elke maand premie betalen
Vraag naar het bedrag

U kunt

een bedrag bijeen krijgen
Vraag naar de hoogte en duur van de uitkeringen

bij overlijden een periodieke uitkering nalaten aan uw nabestaanden

Wat zijn de risico's?



Risico dat u uw inleg niet terugkrijgt

Bij tussentijdse beëindiging (3 jaar)

zeer groot
groot
vrij groot
klein
zeer klein

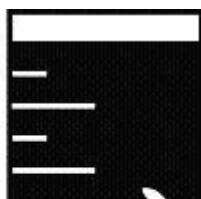

Bij gehele looptijd (20 jaar)

zeer groot
groot
vrij groot
klein
zeer klein



Wat kan er gebeuren in het ergste geval?

bij tussentijdse beëindiging kunt u uw volledige inleg kwijtraken

bij een gehele looptijd (20 jaar) kunt u uw inleg kwijtraken

Wat zijn de kosten?



De kosten bij een voorspelling op basis van een waardevermeerdering van de belegging van 4%

	Inleg	Rendement	Uw kosten	Wat u overhoudt	
Na 1 jaar			€ 18 verzekeringspremie € 206 overige kosten € 0 bij eerder beëindigen		na 1 jaar is uw netto rendement - 17,3%
	€ 1.200	+ € 16	- € 224	= € 992	
Na 10 jaar			€ 188 verzekeringspremie € 2.058 overige kosten € 0 bij eerder beëindigen		na 10 jaar is uw netto rendement - 0,9%
	€ 12.000	+ € 1.668	- € 2.246	= € 11.422	
Na 20 jaar			€ 298 verzekeringspremie € 4.116 overige kosten € 0 bij eerder beëindigen		na 20 jaar is uw netto rendement + 1,1%
	€ 24.000	+ € 7.417	- € 4.414	= € 27.003	

Wat kan REAAL PensioenPlan opbrengen?



De opbrengst bij een voorspelling op basis van historie

De opbrengst bij een voorspelling op basis van een waardevermeerdering van de belegging van 4%

De opbrengst bij een pessimistische voorspelling

De opbrengst is hoger dan de inleg

De opbrengst is hoger dan de inleg

De opbrengst is lager dan de inleg

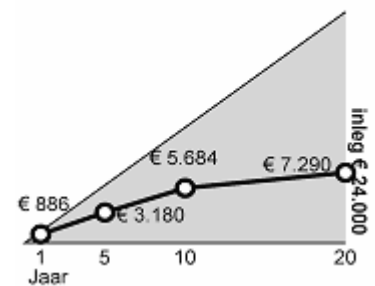
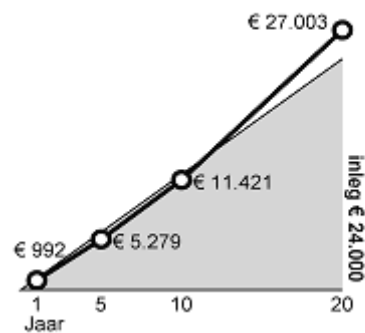
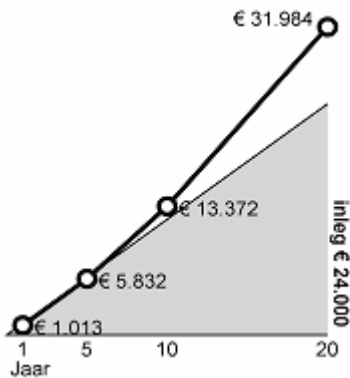

Wat gebeurt er bij eerder beëindigen?

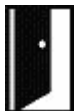

Eerder beëindigen

bij overlijden

bij opzeggen

Gevolgen

uw nabestaande krijgt een periodieke uitkering
Vraag naar de voorwaarden

u heeft geen kosten